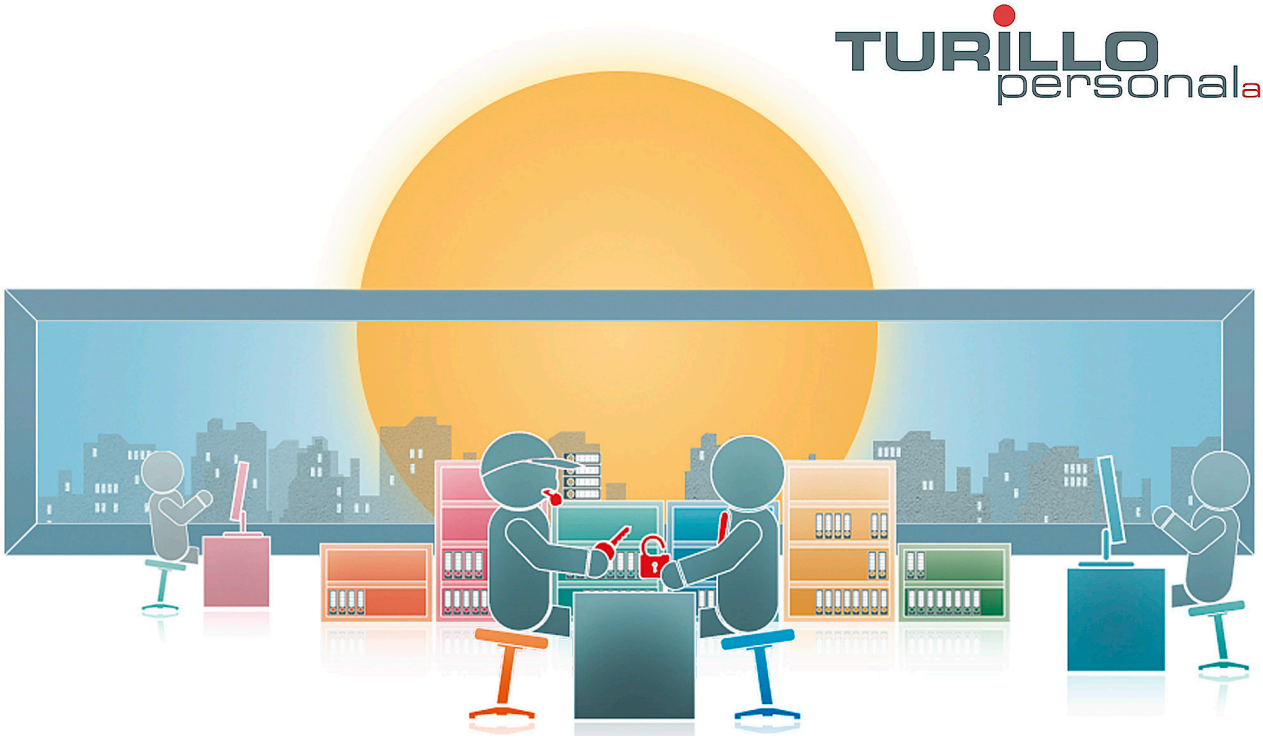

Wir suchen ab sofort oder nach Vereinbarung eine/n:

Werkleiter (m/w/d)

Requirements

Erfolgreich abgeschlossenes, technisches Studium (Verfahrenstechnik, Maschinen-bau etc.). Vorzugsweise Erfahrung in der Dosenherstellung oder im (technischen) Fertigungsbereich. Background in der Dosenproduktion (idealerweise mit Erfahrung in der Leitung eines Werks zur Herstellung von Nahrungsmitteldosen). Technischer Hintergrund, welcher ein besseres Verständnis der Qualitäts- und Produktionsanforderungen ermöglicht. 5-10 Jahre Führungserfahrung in einem produzierenden Unternehmen als Produktions- oder Betriebsleiter. Betriebswirtschaftliche Kenntnisse sowie Geschäfts- und Managementgrundsätze. Hohe Einsatzbereitschaft, Flexibilität und eine überzeugende Persönlichkeit mit gutem Führungsstil und nachweisbaren Erfolgen. Management und Organisationsfähigkeiten. Sie arbeiten ergebnisorientiert, pragmatisch und verfügen über eine hohe methodische Kompetenz. Ausgeprägte Kommunikationsfähigkeit und entsprechendes Durchsetzungsvermögen. Idealalter 40-50 Jahre.

Responsibilities

Sicherstellung eines reibungslosen Ablaufs der Produktionsprozesse und fristgemässe Produktion (unter Einhaltung der Schweizer Gesetze etc).. Verantwortlich für die Führung des Werkes mit ca. 45 Mitarbeitern. Sicherstellung der Regelkonformität der besprochenen und definierten Budgetziele. Konstante Überwachung der Effizient und Effektivität der KPI’s. Führung, Coaching, Einsatzplanung, Förderung, Motivation sowie Entwicklung der Führungskräfte und damit Sicherstellung der optimalen Leistungserbringung. Tägliche Betreuung und Unterstützung der Führungskräfte. Wachstumsstrategien definieren und umsetzen in enger Zusammenarbeit mit dem Verkaufsleiter und der Verwaltungs- und Kontrollfunktion. Fachliche und disziplinarische Führung der verschiedenen Abteilungen. Planung, Organisation, Leitung und Durchführung eines optimalen Tagesgeschäfts, um die Erwartungen der Kunden zu übertreffen. Verantwortlich für alle Planungsprozesse.

Type of Employment

Festanstellung

Languages

Sehr gute Deutsch- sowie Englischkenntnisse zwingend, Italienischkenntnisse von Vorteil

Entry Date

Nach Vereinbarung

Apply Now:

Publication date: 17.04.2025

TURILLO personal ag, Bachstrasse 8 CH-8280 Kreuzlingen, Tel.: +41 (0)71 672 75 85, E-Mail: info@turillo-personal.ch
www.turillo-personal.ch